美妆 直播

	电影感 直播画面	长时间 稳定直播	高动态 范围	专业 视频接口	专业 音频接口	曝光 内置ND滤镜
FX6	全画幅 ★★★★★	内置散热风扇 ★★★★★	15+级动态范围 ★★★★★	SDI HDMI（全尺寸） ★★★★★	XLR卡侬口 MI数字音频热靴接口 ★★★★★	内置ND滤镜 ★★★★★
FX3	全画幅 ★★★★★	内置散热风扇 ★★★★★	15+级动态范围 ★★★★★	HDMI（全尺寸） ★★★★	XLR卡侬口（XLR-H1手柄） MI数字音频热靴接口 ★★★★★	-
FX30	APS-C画幅 ★★★	内置散热风扇 ★★★★★	14+级动态范围 ★★★★	HDMI（全尺寸） ★★★★	XLR卡侬口（XLR-H1手柄） MI数字音频热靴接口 ★★★★	-
Alpha 7 IV	全画幅 ★★★★★	-	15+级动态范围 ★★★★★	HDMI（全尺寸） ★★★★	MI数字音频热靴接口 ★★★★	-
ZV-E10 II	APS-C画幅 ★★★	-	-	HDMI（micro） ★★★★	MI数字音频热靴接口 ★★★★	-

请选择您的
直播设备预算范围

- 高端影视级 预算约32W+
- 高级直播间 预算约12W+
- 中级直播间 预算约7W+
- 入门直播间 预算约2.5W+

直播设备推荐方案

CineAltaB
全画幅8K电影摄影机 ×1

FX6
全画幅电影摄影机 ×1

SEL2470GM2
新一代全画幅标准变焦G大师镜头 ×1

SEL70200GM2
新一代全画幅远摄变焦G大师镜头 ×1

UWP-D21/D27
无线腰包式麦克风套装 ×1

DC-C1
电源适配器 ×1

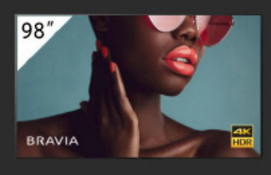

FW-98BZ53L
高端线 98英寸4K HDR商用显示器 ×1

*此方案预算不含灯光设备，导播台，监视器和电脑等

美妆 直播

	电影感 直播画面	长时间 稳定直播	高动态 范围	专业 视频接口	专业 音频接口	曝光 内置ND滤镜
FX6	全画幅 ★★★★★	内置散热风扇 ★★★★★	15+级动态范围 ★★★★★	SDI HDMI（全尺寸） ★★★★★	XLR卡侬口 MI数字音频热靴接口 ★★★★★	内置ND滤镜 ★★★★★
FX3	全画幅 ★★★★★	内置散热风扇 ★★★★★	15+级动态范围 ★★★★★	HDMI（全尺寸） ★★★★	XLR卡侬口（XLR-H1手柄） MI数字音频热靴接口 ★★★★★	-
FX30	APS-C画幅 ★★★	内置散热风扇 ★★★★★	14+级动态范围 ★★★★	HDMI（全尺寸） ★★★★	XLR卡侬口（XLR-H1手柄） MI数字音频热靴接口 ★★★★	-
Alpha 7 IV	全画幅 ★★★★★	-	15+级动态范围 ★★★★★	HDMI（全尺寸） ★★★★	MI数字音频热靴接口 ★★★★	-
ZV-E10 II	APS-C画幅 ★★★	-	-	HDMI（micro） ★★★★	MI数字音频热靴接口 ★★★★	-

请选择您的
直播设备预算范围

- 高端影视级 预算约32W+
- 高级直播间 预算约12W+
- 中级直播间 预算约7W+
- 入门直播间 预算约2.5W+

直播设备推荐方案

FX3 全画幅电影摄影机	× 1
Alpha 7 IV 4K电影摄影机	× 1
SEL2470GM2 新一代全画幅标准变焦G大师镜头	× 1
SEL70200G2 新一代小三元远摄变焦微距G镜头	× 1
ECM-W3 一拖二无线领夹麦克风 数字音频	× 1
ECM-B1M 枪型麦克风 数字音频	× 1
DC-C1 电源适配器	× 1
FW-85BZ40L 高端线 85英寸4K HDR商用显示器	× 1

*此方案预算不含灯光设备，导播台，监视器和电脑等

美妆 直播

	电影感 直播画面	长时间 稳定直播	高动态 范围	专业 视频接口	专业 音频接口	曝光 内置ND滤镜
FX6	全画幅 ★★★★★	内置散热风扇 ★★★★★	15+级动态范围 ★★★★★	SDI HDMI（全尺寸） ★★★★★	XLR卡侬口 MI数字音频热靴接口 ★★★★★	内置ND滤镜 ★★★★★
FX3	全画幅 ★★★★★	内置散热风扇 ★★★★★	15+级动态范围 ★★★★★	HDMI（全尺寸） ★★★★	XLR卡侬口（XLR-H1手柄） MI数字音频热靴接口 ★★★★★	-
FX30	APS-C画幅 ★★★	内置散热风扇 ★★★★★	14+级动态范围 ★★★★	HDMI（全尺寸） ★★★★	XLR卡侬口（XLR-H1手柄） MI数字音频热靴接口 ★★★★	-
Alpha 7 IV	全画幅 ★★★★★	-	15+级动态范围 ★★★★★	HDMI（全尺寸） ★★★★	MI数字音频热靴接口 ★★★★	-
ZV-E10 II	APS-C画幅 ★★★	-	-	HDMI（micro） ★★★★	MI数字音频热靴接口 ★★★★	-

请选择您的
直播设备预算范围

- 高端影视级 预算约32W+
- 高级直播间 预算约12W+
- 中级直播间 预算约7W+
- 入门直播间 预算约2.5W+

直播设备推荐方案

FX30 4K APS-C画幅 电影摄影机	× 1
Alpha 7 IV 4K电影摄影机	× 1
SELP18105G S35/APS-C画幅标准变焦G镜头	× 1
SEL70200G2 新一代小三元远摄变焦微距G镜头	× 1
ECM-W3 一拖二无线领夹麦克风 数字音频	× 1
ECM-B10 枪型麦克风 数字音频	× 1
DC-C1 电源适配器	× 1
FW-85BZ40L 高端线 85英寸4K HDR商用显示器	× 1

*此方案预算不含灯光设备，导播台，监视器和电脑等

美妆 直播

	电影感 直播画面	长时间 稳定直播	高动态 范围	专业 视频接口	专业 音频接口	曝光 内置ND滤镜
FX6	全画幅 ★★★★★	内置散热风扇 ★★★★★	15+级动态范围 ★★★★★	SDI HDMI（全尺寸） ★★★★★	XLR卡侬口 MI数字音频热靴接口 ★★★★★	内置ND滤镜 ★★★★★
FX3	全画幅 ★★★★★	内置散热风扇 ★★★★★	15+级动态范围 ★★★★★	HDMI（全尺寸） ★★★★	XLR卡侬口（XLR-H1手柄） MI数字音频热靴接口 ★★★★★	-
FX30	APS-C画幅 ★★★	内置散热风扇 ★★★★★	14+级动态范围 ★★★★	HDMI（全尺寸） ★★★★	XLR卡侬口（XLR-H1手柄） MI数字音频热靴接口 ★★★★	-
Alpha 7 IV	全画幅 ★★★★★	-	15+级动态范围 ★★★★★	HDMI（全尺寸） ★★★★	MI数字音频热靴接口 ★★★★	-
ZV-E10 II	APS-C画幅 ★★★	-	-	HDMI（micro） ★★★★	MI数字音频热靴接口 ★★★★	-

请选择您的
直播设备预算范围

- 高端影视级 预算约32W+
- 高级直播间 预算约12W+
- 中级直播间 预算约7W+
- 入门直播间 预算约2.5W+

直播设备推荐方案

- **FX30** 4K APS-C画幅 电影摄影机 ×1
- **ZV-E10 II** 4K APS-C画幅微单相机 ×1
- **SELP18105G** S35/APS-C画幅标准变焦G镜头 ×1
- **ECM-W3** 一拖二无线领夹麦克风 数字音频 ×1
- **ECM-S1** 无线直播麦克风 数字音频 ×1
- **DC-C1** 电源适配器 ×1

*此方案预算不含灯光设备，导播台，监视器和电脑等